



Regierungspräsidium Kassel 34112 Kassel

An alle Beteiligten des
Runden Tisches für das
Vogelschutzgebiet
„Altes Feld bei Dainrode“

Geschäftszeichen 0030-24-029r06-00015#2017-00003
Dokument-Nr. 0030-2025-339958
Bearbeitung Luisa-Mariel Mette
Durchwahl +49 (561) 106 2297
Fax
E-Mail Luisa-Mariel.Mette@rpks.hessen.de
Internet www.rp-kassel.hessen.de
Ihr Zeichen
Ihre Nachricht

Besuchsanschrift Am Alten Stadtschloss 1, Kassel

Datum 28.11.2025

Natura2000 - Runder Tisch für das Vogelschutzgebiet „Altes Feld bei Dainrode“ – Einladung zur Vorstellung des Maßnahmenplanentwurfs

Sehr geehrte Damen und Herren,

im Rahmen der sogenannten Runden Tische möchten wir Sie über die Maßnahmenplanung im Vogelschutzgebiet (VSG) „Altes Feld bei Dainrode“ (4919-401) informieren. Der Maßnahmenplan ist gem. der Europäischen Vogelschutzrichtlinie (Richtlinie 2009/147/EG) zu erstellen und mit den Betroffenen abzustimmen.

In Zusammenarbeit mit dem Fachdienst Landwirtschaft des Landkreises Waldeck-Frankenberg möchte ich Sie hiermit herzlich zu der Veranstaltung einladen und Ihnen

am Dienstag, den 16.12.2025 um 15.00 Uhr,

**im großen Saal des Dorfgemeinschaftshauses Dainrode (Löhlbacher Straße 3, 35110
Frankenau)**

den Entwurf der Planungen für das VSG „Altes Feld Dainrode“ vorstellen und mit Ihnen besprechen. Der erarbeitete Plan stellt die notwendigen Pflegemaßnahmen dar, die zur Erhaltung und Entwicklung der schützenswerten Lebensräume und Vogelarten erforderlich sind. Im Offenland sollen die Maßnahmen im Rahmen von Agrarumweltmaßnahmen gesichert werden (s. Artikel der Vogelschutzrichtlinie (Richtlinie 2009/147/EG). Bei der Veranstaltung wird auch über Fördermöglichkeiten im Offenland (HALM o.ä.) informiert.

Das Ergebnisprotokoll erhalten alle eingeladenen Personen und Institutionen auch bei Nichterscheinen. Zunächst hoffe ich allerdings mit Ihnen vor Ort ins Gespräch zu kommen.

Wir sind telefonisch mo. - do. von 08:00 - 16:30 Uhr und fr. von 08:00 - 15:00 Uhr ständig erreichbar. Besuche bitte möglichst mo. - do. in der Zeit von 09:00 - 12:00 Uhr und von 13:30 - 15:30 Uhr, fr. von 09:00 - 12:00 Uhr, oder nach tel. Vereinbarung.

Postanschrift: Am Alten Stadtschloss 1 34117 Kassel Vermittlung 0561 106-0.
Das Dienstgebäude Am Alten Stadtschloss 1 ist mit den Straßenbahnlinien 3, 4, 6, 7 und 8 sowie verschiedenen Buslinien (Haltestelle Altmarkt/Regierungspräsidium) zu erreichen.

Eingeladen sind alle Eigentümer und Bewirtschafter der Flächen im Vogelschutzgebiet „Altes Feld Dainrode“ (s. Karte oder im Natureg Viewer <https://natureg.hessen.de/mapapps/re-sources/apps/natureg/index.html?lang=de>; Auswahl Vogelschutzgebiete). Betroffene Bewirtschafter werden zudem über den Fachdienst Landwirtschaft informiert.

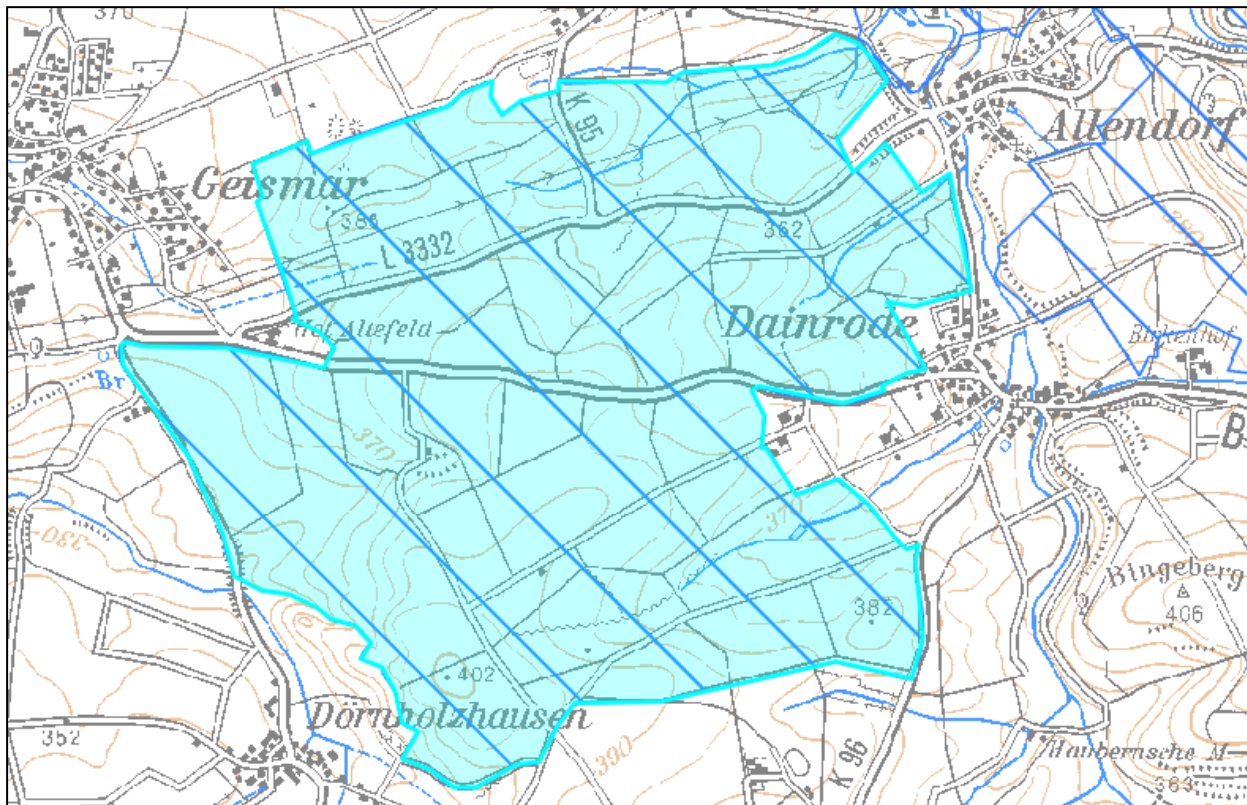

Ich würde mich freuen, Sie zu dem Termin begrüßen zu dürfen und bitte Sie, mir bis zum 15.11.2025 mitzuteilen, ob Sie teilnehmen werden.

Mit freundlichen Grüßen

Im Auftrag

gez. Luisa-Mariel Mette

Dieses Dokument habe ich in der Hessischen eDokumentenverwaltung elektronisch schlussgezeichnet.
Es ist deshalb auch ohne meine handschriftliche Unterschrift gültig.

Anlagen

Information nach Art. 13 DS-GVO